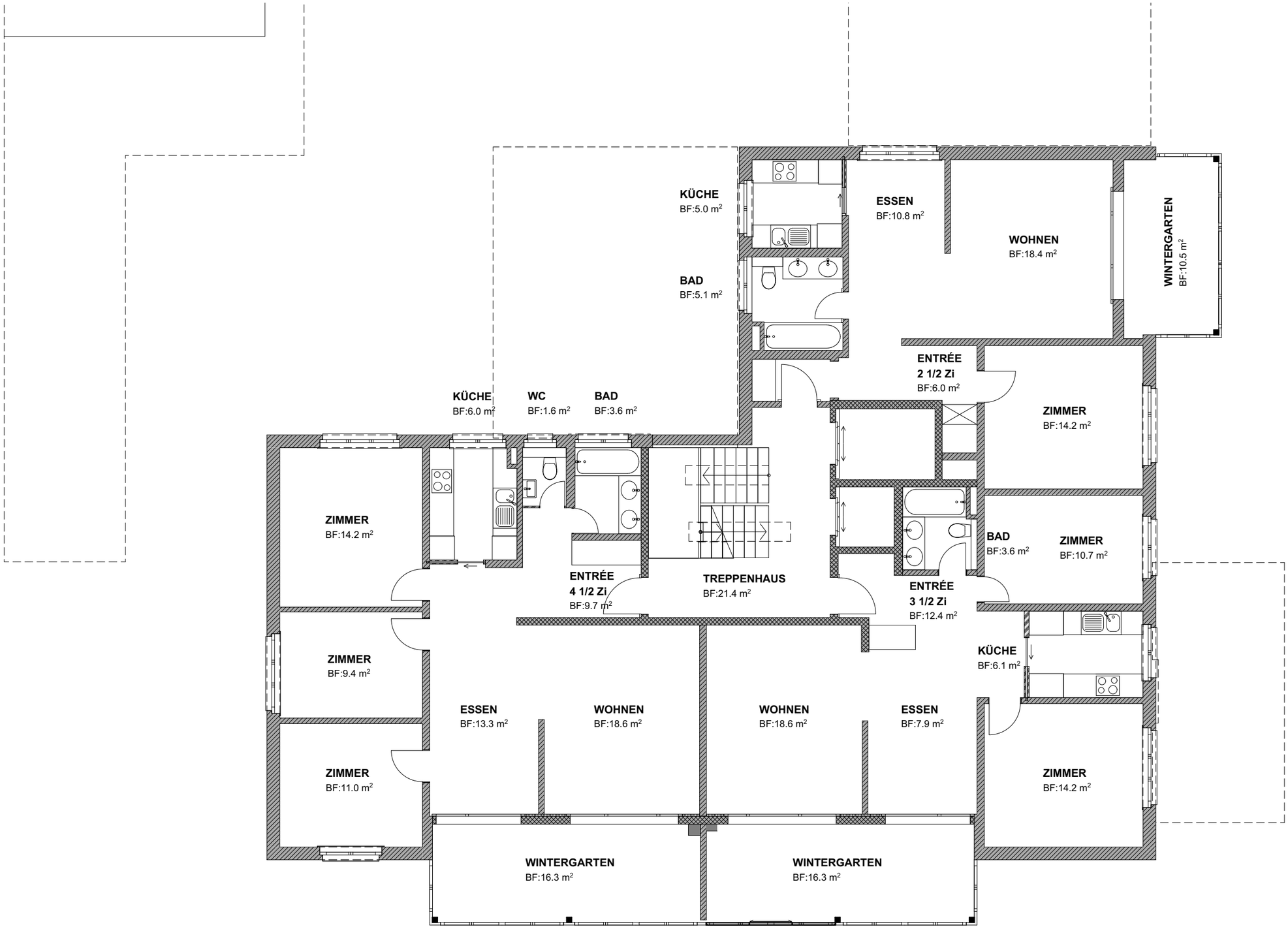

VORPROJEKT

21023 Sanierung Kanalweg_12_26 Zofingen

B_12-26_103_Bestand_OG1-OG10

BAUHERRSCHAFT
Anlagestiftung Turidomus p.A. Pensimo Management AG

ARCHITEKT
BATIMO AG ARCHITEKTEN SIA | FORSTACKERSTRASSE 4d | 4800 ZOFINGEN | 27.10.2022_ms

1:100

N